

FORM OF SHORT TENDER NOTICE

Government Engineering College Thrissur

17.07.2024

D1/9961/23/GECTCR (I)

Sealed tenders are invited for The renovation of KTU Deans Room & Waiting area - Aluminium partition Near Principals Chamber

Approximate cost Rs 1,47,559/- (including GST)

Detailed Specification Separately attached

The envelopes containing the tender should bear the superscription "Tender No. **D1/17/24-25 due on 21/08/2024** and should be addressed to the Principal, Government. Engineering. College, Thrissur, Kerala..

Last date for receipt of tenders will be **21/08/2024 2.00 pm** Late tenders will not be accepted. The tenders will be opened at Government Engineering College Thrissur on **22/08/2024 11.00 AM** in the presence of such of the tenderers or their authorized representatives who may be present at that time. Intending tenderers may, on application to the Principal, Govt. Engineering. College, Thrissur, obtain the requisite tender forms on which tenders should be submitted. Application for the tender form should be accompanied by a cash remittance of **Rs.472/- (400+18%GST) + postal charge** which is the price fixed for a form/set of forms and which is not refundable under any circumstances. The tender forms are not transferable. Sale of tender forms will be closed at **2.00 pm on 21/08/2024** Cheques, postage stamps, etc., will not be accepted towards the cost of forms, nor will the forms be sent per V.P.P.

Tenders should be accompanied by an EMD of 1%, i.e., Rs. **1500/-**, of the amount by DD drawn in favour of the Principal, Government Engineering College, Thrissur, with an agreement in Kerala stamp paper worth s. 220/-. Details can be obtained from the Govt.Engineering College Office during normal business hours.

Place:Thrissur

Dr. Lijo Vincent

Principal

Copy to

1. Notice Board
2. Sri. P P Sivan (A P In Civil Department)



സാങ്കേതികവിദ്യാഭ്യാസവകുപ്പ്
ഗവ. എൻജിനീയറിങ് കോളേജ്, തൃശ്ശൂർ

D1/9961/23/GECTCR

17.07.2024

ലഘുദർഘാസ് പരസ്യം

തൃശ്ശൂർ ഗവ. എഞ്ചിനീയറിങ് കോളേജിലെ മെയിൻ ബിൽഡിങ്ങിൽ പ്രിൻസിപ്പാൾ ചേംബററനോട് ചേർന്ന് ഡിസൈൻ റൂം അലുമിനിയം പാർട്ടിഷൻ വർക്ക് ചെയ്യുന്നതിന് മുദ്രവച്ച ദർഘാസുകൾ ക്ഷണിച്ചുകൊള്ളുന്നു.

Item with Specification	Quantity	Tender cost
Separate list attached		

ദർഘാസ് നമ്പർ D1/17/24-25

അടങ്കൽ തുക Rs 1,47,559/- (GST ഉൾപ്പെടെ)

ദർഘാസ് സ്വീകരിക്കുന്ന അവസാന തീയതി - 21/08/2024 2pm

ദർഘാസ് തുറക്കുന്ന ദിവസം- 22/08/2024 11 A M

ഫോൺ നമ്പർ 0487 2334144

വെബ്സൈറ്റ് www.gectcr.ac.in

ദർഘാസ് ആവശ്യമുള്ളവർ ദർഘാസ്സോറത്തിനായി പ്രിൻസിപ്പാൾ

ഗവ.എൻജിനീയറിങ് കോളേജ്, തൃശ്ശൂർ എന്ന വിലാസത്തിൽ ബന്ധപ്പെടാവുന്നതാണ്. വൈകി കിട്ടുന്ന ദർഘാസുകൾ പരിഗണിക്കുന്നതല്ല. ഫോറത്തിനുള്ള അപേക്ഷയോടൊപ്പം ദർഘാസ്സോറത്തിന്റെ വിലകൂടി ഉള്ളടക്കം ചെയ്യണം.(472/-+Postal charge) ദർഘാസ്സോറത്തിന്റെ വിലയായി ചെക്കുകൾ, തപാൽ സ്റ്റാമ്പുകൾ, ഡിമാൻഡ് ഡ്രാഫ്റ്റുകൾ എന്നിവ സ്വീകരിക്കുന്നതല്ല. ദർഘാസ് ഫോറങ്ങൾ വി.പി.പി ആയി അയച്ചുകൊടുക്കുന്നതല്ല. ദർഘാസ് ആവശ്യമുള്ളവർ നേരിട്ടോ, തപാൽ മാർഗമോ ദർഘാസിന്റെ വിലയും, തപാൽ ചാർജ്ജ് മടക്കം മണിയോഡർ ആയോ, പ്രിൻസിപ്പാൾ, ഗവ. എൻജിനീയറിങ് കോളേജ്, തൃശ്ശൂർ എന്ന വിലാസത്തിലോ ആവശ്യപ്പെട്ടാൽ ലഭിക്കുന്നതാണ്. നിരക്കവിലയുടെ 1% നിരതദ്രവ്യമായി (മിനിമം 1500/- രൂപ) ഡിമാൻഡ് ഡ്രാഫ്റ്റ് പ്രിൻസിപ്പാൾ, ഗവ. എൻജിനീയറിങ് കോളേജ്, തൃശ്ശൂർ എന്ന വിലാസത്തിൽ ഉള്ളടക്കം ചെയ്യണം. ഇതിനുപുറമെ 220/- രൂപയുടെ മുദ്രപത്രത്തിൽ ഒപ്പിട്ട ഒരു ഉടമ്പടിയും സമർപ്പിക്കേണ്ടതാണ്. കൂടുതൽ വിവരങ്ങൾക്കായി ഗവ. എൻജിനീയറിങ് കോളേജ് ഓഫീസുമായി ബന്ധപ്പെടേണ്ടതാണ്

പ്രിൻസിപ്പാൾ

Approval Valid

Digitally Approved By
ലിജോ വിൻസെന്റ്

Draft #20 of File D1/9961/23/GECTCR Approved by Principal on 17-Jul-2024 03:14 PM - Page 1

Sl.No.	Item with Description	Quantity	Unit
1	Providing and fixing Aluminium partitions with extruded built up stanar tubular sections & other sections of approved make conforming to IS:733 and IS:1285 and fitting of 4mm glass & Hylem Sheet of 5 mm thickness as partitions. Size of Aluminium Sections used are (1.5 x 2.5)ft and (4 x 2.5 ft)	180	sqft
2	Providing and fixing 0.6 density Multiwood of 9 mm thickness of approved brand and shade with suitable full threaded screws etc. on the backing of racks, drawer, cupboard, etc.all complete as per direction of Engineer in charge including front door and maica sheet	30	sqft
3	Replacing Existing Hylem Sheet in the Existing Aluminium partition work with another Hylem sheet (5mm Thickness) model	53	sqft
4	Replacing Existing Hylem Sheet in the Existing Aluminium partitions with 4 mm Glass	56	sqft

PROPOSED WAITING ROOM IN FRONT OF PRINCIPAL OFFICE

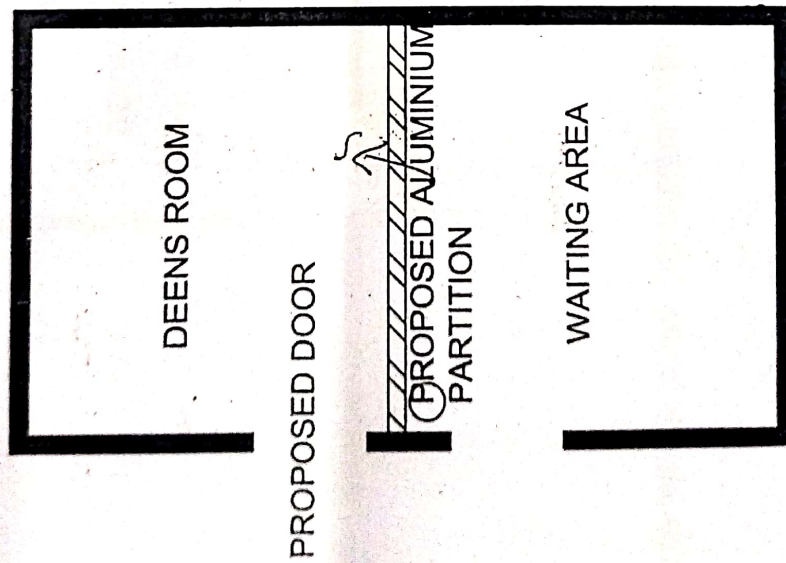

PROPOSED ALUMINIUM PARTITION DETAILS

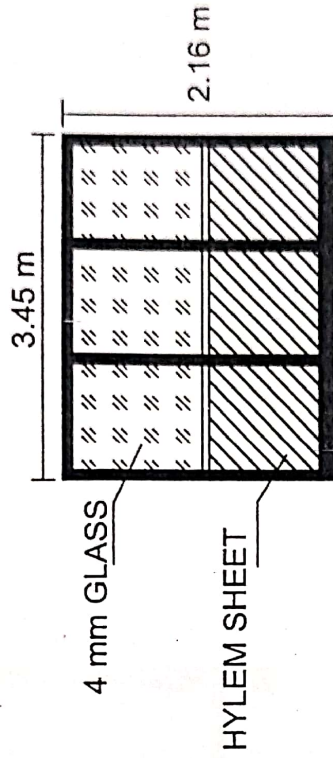

PLAN

PROPOSED RENOVATION IN KTU COMMUNITY ROOM

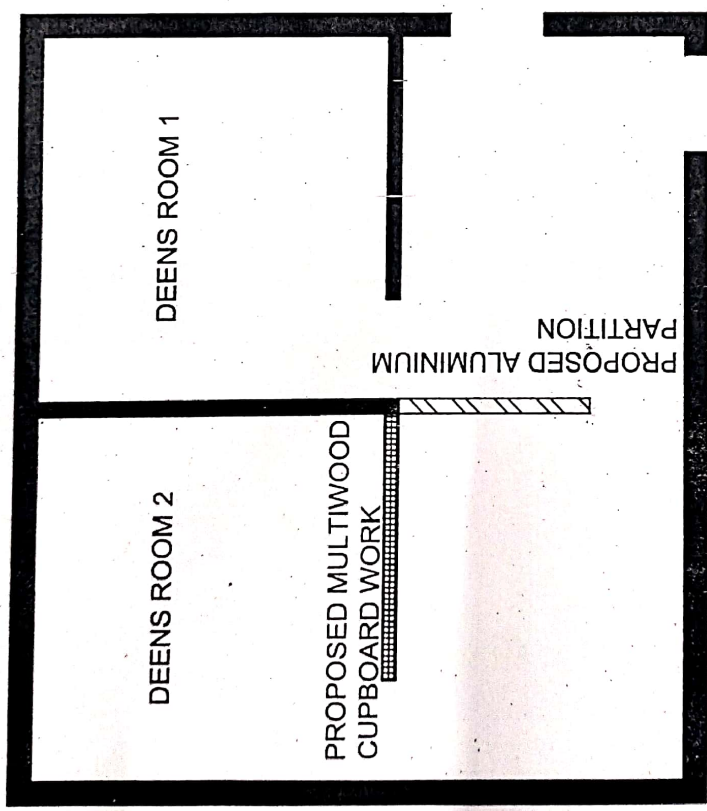

PLAN

PROPOSED MULTIWOOD CUPBOARD DETAILS

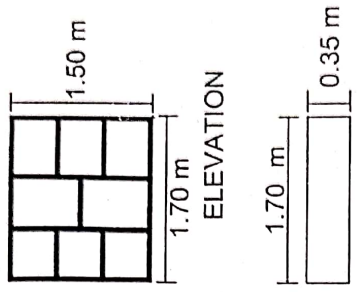

PLAN

PROPOSED ALUMINIUM PARTITION DETAILS

